

Área do terreno: 565 m<sup>2</sup>  
(Após cedência)

Moradia : 167.20 m<sup>2</sup>

Varanda, acessos e muros : 176.80 m<sup>2</sup>

Área impermeabilizada: 344.00 m<sup>2</sup>

Área não impermeab.: 221.00 m<sup>2</sup>

Projecto:	Arquitectura Moradia unifamiliar e muro
Requerente:	Carlos Miguel Marta da Silva
Local:	Bidoeira de Baixo Bidoeira de Cima - Leiria
Título:	IMPLANTAÇÃO Arranjos Exteriores
Técnico:	Bruno Romeu Luzio Moleiro
desenho n.º:	2
Data:	Jun/19
Escala:	1/200

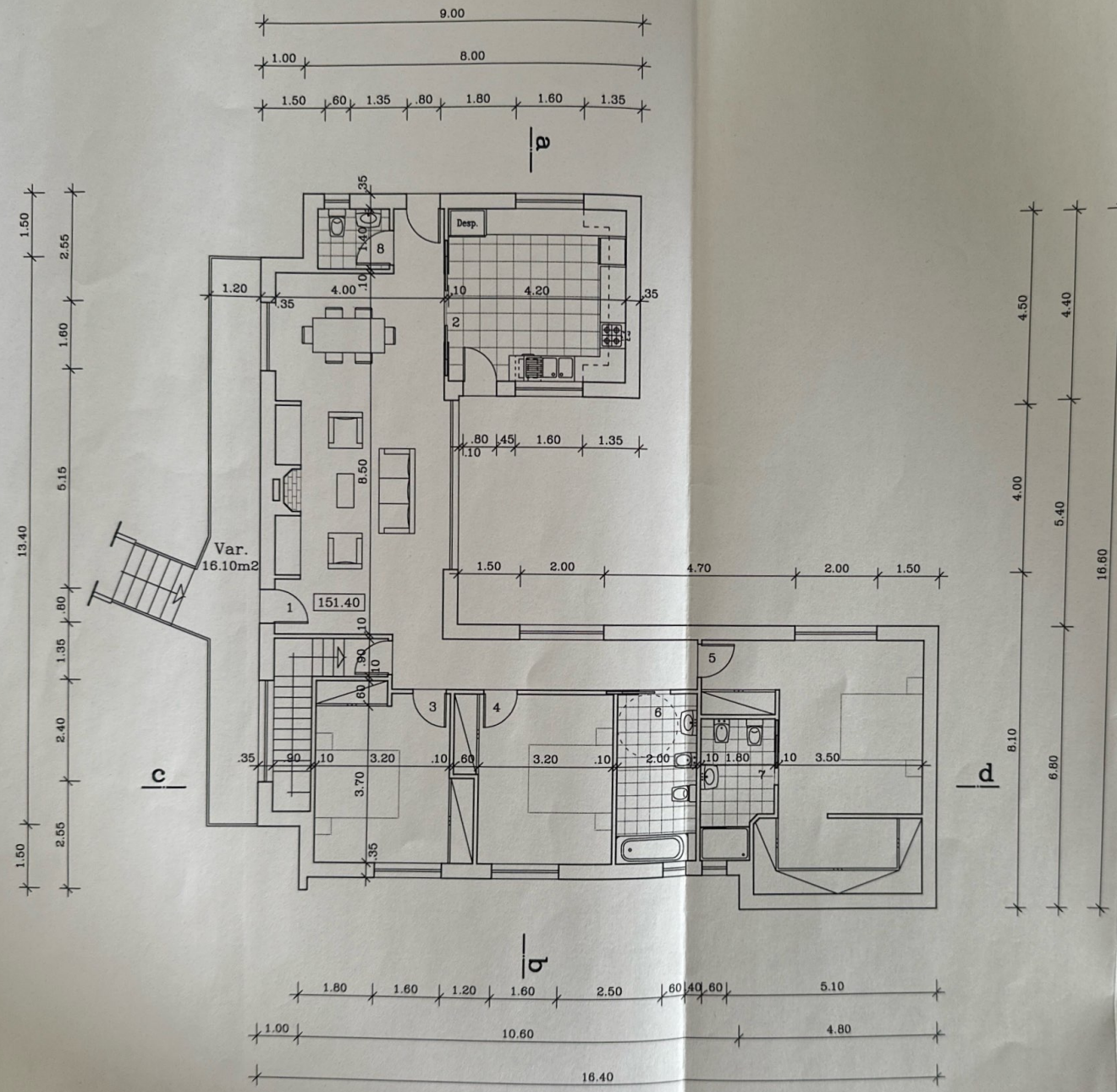

- 1 - Sala - 34.00 m<sup>2</sup>
- 2 - Cozinha - 16.80 m<sup>2</sup>
- 3 - Quarto - 14.50 m<sup>2</sup>
- 4 - Quarto - 13.95 m<sup>2</sup>
- 5 - Quarto - 25.85 m<sup>2</sup>
- 6 - I. san. - 8.00 m<sup>2</sup>
- 7 - I. san. - 5.50 m<sup>2</sup>
- 8 - I. san. - 2.40 m<sup>2</sup>

R. Chão - 167.20 m<sup>2</sup>

Projecto: <b>Arquitectura</b> Moradia unifamiliar e muro																					
Requerente: <b>Carlos Miguel Marta da Silva</b>																					
Local: Bidoeira de Baixo Bidoeira de Cima - Leiria																					
Título: <b>PLANTA</b>																					
Técnico: <b>Bruno Romeu Luzio Moleiro</b>																					
<table border="1"> <tr> <td colspan="10">desenho n.º:</td> </tr> <tr> <td colspan="10" style="text-align: center;">4</td> </tr> </table>		desenho n.º:										4									
desenho n.º:																					
4																					
Data: <b>Jun/19</b>	Escala: <b>1/100</b>																				

